SOURCING [matières premières]

TROUVEZ VOS NOUVEAUX FOURNISSEURS

EN RÉGION HAUTS-DE-FRANCE

POURQUOI TRAVAILLER AVEC LE COMITÉ DE PROMOTION

Vérifiez la faisabilité de votre recherche en **produits locaux**

Structurez vos approvisionnements en **matières premières** (brutes ou transformées)

Gagnez du temps

COMITÉ DE PROMOTION
CHAMBRE D'AGRICULTURE HAUTS-DE-FRANCE

Entreprises agroalimentaires, artisans, distributeurs

Facilitez

vos procesus d'achat direct
avec le sourcing sur mesure de matières premières
en région

- **Vous voulez augmenter vos volumes de production** et vous avez besoin **de matières premières brutes** ou ayant subi une **première transformation ?**
- Vous souhaitez **développer une nouvelle gamme** et vous cherchez **de nouveaux fournisseurs ?**
- **Vous envisagez de relocaliser vos approvisionnements en région ?**

NOUS VOUS PROPOSONS UNE OFFRE SOURCING SUR-MESURE!

- Via nos investigations locales, **nous vous aidons à trouver vos futurs fournisseurs.**
- **Nous activons nos nombreux réseaux, mobilisons nos services et compétences** pour répondre rapidement à vos besoins en vous rapprochant de solutions locales.
- **Nous vous accompagnons dans la découverte de nouveaux produits** intéressants susceptibles de renforcer votre avantage concurrentiel.
- **Nous favorisons un approvisionnement local** pour répondre aux exigences de vos consommateurs.

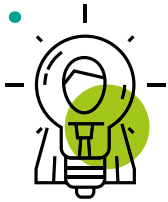

Un éclairage **approfondi des possibilités**

Des solutions d'approvisionnement **compétitives et responsables**

Une confidentialité **absolue**

Notre MÉTHODE

Que vous soyez entreprises agroalimentaires, industriels, distributeurs et autres acteurs de la filière alimentaire, la Chambre d'Agriculture vous conseille et vous accompagne dans la mise en œuvre de vos approvisionnements en matières premières régionales.

1 ANALYSE DE VOS BESOINS

Diagnostic et étude de faisabilité (aide à la définition, réalisation du cahier des charges…)

2 RECHERCHE D'OPPORTUNITÉS ET MISE EN RELATION

Mobilisation de notre réseau d'acteurs et d'experts

Développement de synergies opérationnelles
Organisation d'évènements de mises en relation entre acheteurs professionnels et agriculteurs ou TPE/PME

Prospection ciblée, analyse des retours, relance, veille…

3 BILAN ET PRÉCONISATIONS

Analyse des fournisseurs identifiés, bilan et perspectives

LES + Chambre d'Agriculture

- **La force d'un réseau** aux multiples compétences métiers
- **Une expertise reconnue de la filière agroalimentaire,** de l'amont à l'aval (20 ans d'expérience)
- **Une proximité et une forte capacité à mobiliser** l'ensemble des acteurs du monde agricole
- **Une connaissance des différents maillons des filières** (producteurs, transformateurs) et de leur organisation

TARIFS & CONDITIONS DE VENTES SUR DEMANDE

Contact **distributeurs**

Anne **PODVIN**
tel. 03 21 60 57 86
port. 06 85 20 58 53
mail. anne.podvin@npdc.chambagri.fr

Contacts **entreprises et artisans**

Angèle **EVRARD**
tel. 03 21 60 57 86
port. 06 07 36 57 11
mail. angele.evrard@npdc.chambagri.fr

Anne-Hélène **MARTIN**
tel. 03 21 60 57 86
port. 06 85 04 44 30
mail. anne-helene.martin@npdc.chambagri.fr

Crédits photos : Shutterstock © Sift Studio

Comité **de Promotion**
56, avenue Roger Salengro - BP 80039
62051 Saint-Laurent-Blangy Cedex
Tél. 03 21 60 57 86
Mail. comite@hautsdefrance.chambagri.fr

CHAMBRES D'AGRICULTURE HAUTS-DE-FRANCE

COMITÉ DE PROMOTION CHAMBRE D'AGRICULTURE HAUTS-DE-FRANCE

Région Hauts-de-France

▶ hautsdefrance.comitedepromotion.fr